

1ère BTS Economie Sociale Familiale

Année scolaire 2026 - 2027

Cours

Alternance

Congés

Non précisé

Août 2026	Septembre 2026	Octobre 2026	Novembre 2026	Décembre 2026	Janvier 2027	Février 2027	Mars 2027	Avril 2027	Mai 2027	Juin 2027	Juillet 2027
01 S	01 M	01 J	01 D	01 M	01 V	01 L	01 L	01 J	01 S	01 M	01 J
02 D	02 Me	02 V	02 L	02 Me	02 S	02 M	02 M	02 V	02 D	02 Me	02 V
03 L	03 J	03 S	03 M	03 J	03 D	03 Me	03 Me	03 S	03 L	03 J	03 S
04 M	04 V	04 D	04 Me	04 V	04 L	04 J	04 J	04 D	04 M	04 V	04 D
05 Me	05 S	05 L otvq	05 J	05 S	05 M	05 V	05 V	05 L	05 Me	05 S	05 L
06 J	06 D	06 M	06 V	06 D	06 Me	06 S	06 S	06 M	06 J	06 D	06 M
07 V	07 L otvq	07 Me	07 S	07 L methodo	07 J	07 D	07 D	07 Me	07 V	07 L esf1	07 Me
08 S	08 M	08 J	08 D	08 M	08 V	08 L	08 L	08 J	08 S	08 M	08 J
09 D	09 Me	09 V	09 L methodo	09 Me	09 S	09 M	09 M	09 V	09 D	09 Me	09 V
10 L	10 J	10 S	10 M	10 J	10 D	10 Me	10 Me	10 S	10 L esf1	10 J	10 S
11 M	11 V	11 D	11 Me	11 V	11 L	11 J	11 J	11 D	11 M	11 V	11 D
12 Me	12 S	12 L otvq	12 J	12 S	12 M	12 V	12 V	12 L esf1	12 Me	12 S	12 L
13 J	13 D	13 M	13 V	13 D	13 Me	13 S	13 S	13 M	13 J	13 D	13 M
14 V	14 L otvq	14 Me	14 S	14 L methodo	14 J	14 D	14 D	14 Me	14 V	14 L	14 Me
15 S	15 M	15 J	15 D	15 M	15 V	15 L esf1	15 L esf1	15 J	15 S	15 M	15 J
16 D	16 Me	16 V	16 L methodo	16 Me	16 S	16 M	16 M	16 V	16 D	16 Me	16 V
17 L	17 J	17 S	17 M	17 J	17 D	17 Me	17 Me	17 S	17 L	17 J	17 S
18 M	18 V	18 D	18 Me	18 V	18 L methodo	18 J	18 J	18 D	18 M	18 V	18 D
19 Me	19 S	19 L	19 J	19 S	19 M	19 V	19 V	19 L	19 Me	19 S	19 L
20 J	20 D	20 M	20 V	20 D	20 Me	20 S	20 S	20 M	20 J	20 D	20 M
21 V	21 L	21 Me	21 S	21 L	21 J	21 D	21 D	21 Me	21 V	21 L	21 Me
22 S	22 M	22 J	22 D	22 M	22 V	22 L	22 L esf1	22 J	22 S	22 M	22 J
23 D	23 Me	23 V	23 L	23 Me	23 S	23 M	23 M	23 V	23 D	23 Me	23 V
24 L	24 J	24 S	24 M	24 J	24 D	24 Me	24 Me	24 S	24 L esf1	24 J	24 S
25 M	25 V	25 D	25 Me	25 V	25 L methodo	25 J	25 J	25 D	25 M	25 V	25 D
26 Me	26 S	26 L	26 J	26 S	26 M	26 V	26 V	26 L	26 Me	26 S	26 L
27 J	27 D	27 M	27 V	27 D	27 Me	27 S	27 S	27 M	27 J	27 D	27 M
28 V	28 L	28 Me	28 S	28 L	28 J	28 D	28 D	28 Me	28 V	28 L	28 Me
29 S	29 M	29 J	29 D	29 M	29 V		29 L	29 J	29 S	29 M	29 J
30 D	30 Me	30 V	30 L	30 Me	30 S		30 M	30 V	30 D	30 Me	30 V
31 L		31 S		31 J	31 D		31 Me		31 L		31 S

AVIS MÉDICAL ANNUEL

D'APTITUDE PRÉALABLE À L'AFFECTIION DES ÉLÈVES OU STAGIAIRES AUX TRAVAUX RÉGLEMENTÉS



Fiche extraite de l'annexe 3 du guide pour visite médicale d'aptitude de la MSA
https://armorique.msa.fr/lfp/documents/98925/68672323/Guide_pour_visite_medicale_d_aptitude_des_mineurs.pdf/1ea650cc-8675-e28b-d424-fc5a686dda31?t=1701255158138

LE RESPONSABLE DE L'ETABLISSEMENT DE FORMATION :

Sébastien FAUCONNET, Directeur

MFR CFA Landes Chalosse 1958 route de Badie 40360 CASTELNAU CHALOSSE

DEMANDE UN AVIS MEDICAL POUR L'APTITUDE DE L'APPRENANT.E

Nom :

Prénom :

Date de naissance :

EN FORMATION DE :

- CAPa SAPVER 1ere année CAPa SAPVER 2de année
- Terminale BAC PRO SAPAT
- CAP AEPE
- BTS ESF 1ere année BTS ESF 2de année

TP ADVF

Renseignements complémentaires sur la formation suivie (si besoin) :

.....
.....

En date du :

Le médecin :

Donne l'avis suivant :

- Avis favorable Avis défavorable
- Avis favorable avec les réserves suivantes :

SIGNATURE ET CACHET DU MEDECIN

Cette fiche d'engagement est à faire compléter et signer par la structure de stage, puis à retourner à la MFR pour établir la convention de stage définitive.

Je soussigné(e),

Nom de la structure :

.....

Représentée par : Fonction :

Adresse :

Code Postal : Ville :

☎ : Courriel :

S'engage à prendre en charge l'apprenant, en
classe de BTS ESF, en qualité de stagiaire.

Son tuteur de stage sera : Fonction :

Durant les semaines suivantes :

09 au 13/11/2026	18 au 22/01/2027
16 au 20/11/2026	25 au 29/01/2027
07 au 11/12/2026	15 au 19/02/2027
14 au 18/12/2026	15 au 19/03/2027

Objectif du stage

« Développer des compétences d'animation formation dans les domaines de la vie quotidienne ».

Tourner s'il vous plait.

Le stage devra lui permettre de développer les compétences :

- Accueillir, orienter le public (C 3.1)
- Analyser les besoins d'un public (C3.2)
- Concevoir et/ou conduire des actions d'animation et de formation dans les domaines de la vie quotidienne (C3.3)
- Evaluer les actions mises en place (C3.4)
- Participer à l'animation de la vie quotidienne au sein d'une structure, d'un service (convivialité, vivre ensemble) (C3.5)
- Gérer le budget d'une action

A l'issue de ce stage, le (la) stagiaire devra élaborer tout ou partie d'un projet d'action, d'animation ou de formation portant sur un domaine de la vie quotidienne à partir d'un besoin clairement identifié.

Le Responsable de l'entreprise ou de l'organisme d'accueil : <u>Nom :</u> <u>Prénom :</u> <u>Signature :</u> <u>Cachet :</u>	Le stagiaire et /ou son représentant légal <u>Nom :</u> <u>Prénom :</u> <u>Signature :</u>
--	---

Cette fiche d'engagement est à faire compléter et signer par la structure de stage, puis à retourner à la MFR pour établir la convention de stage définitive.

Je soussigné(e),

Nom de la structure :

Représentée par : Fonction :

Adresse :

Code Postal : Ville :

☎ : Courriel :

S'engage à prendre en charge l'apprenant, en classe de BTS ESF, en qualité de stagiaire.

Son tuteur de stage sera : Fonction :

Durant les semaines suivantes :

07 au 11/09/2026	05/10 au 09/10/2026
14 au 18/09/2026	12 au 16/10/2026

Objectifs du stage « Découvrir et participer à l'organisation technique de la vie quotidienne dans un service, dans un établissement »

La structure d'accueil propose un hébergement, un service de restauration et d'entretien du linge.

Le stagiaire devra participer aux activités en lien avec les compétences suivantes :

- ↪ - Planifier et/ou coordonner les activités en lien avec la vie quotidienne au sein d'un service ou d'un établissement (C2.1)
- ↪ - Gérer les produits, les matériels, les équipements (C2.2)
- ↪ - Assurer une veille de l'état des espaces de vie, des équipements (C2.3)
- ↪ - Assurer la qualité du service rendu (C2.4)
- ↪ - Participer à la gestion des locations et de l'hébergement (C2.6)

Activités :

- Gestion de l'hébergement au sein d'une structure
- Gestion de la distribution des repas
- Gestion de la maintenance des locaux et des équipements, gestion de l'entretien du linge et des déchets
- Aménagement de l'espace

Le Responsable de l'entreprise ou de l'organisme d'accueil : <u>Nom :</u> <u>Prénom :</u> <u>Signature :</u> <u>Cachet :</u>	Le stagiaire et /ou son représentant légal <u>Nom :</u> <u>Prénom :</u> <u>Signature :</u>
--	---

A l'attention des entreprises des familles
des futurs élèves de la MFR de Castelnaud Chalosse

À Castelnaud-Chalosse, le 10 juillet 2026

OBJET : Soutenez la formation des professionnels de demain en affectant votre taxe d'apprentissage à la MFR CFA Landes Chalosse

Madame, Monsieur,

La taxe d'apprentissage constitue aujourd'hui un levier essentiel pour accompagner le développement des établissements de formation.

En permettant aux entreprises d'affecter cette contribution à l'organisme de leur choix, l'État leur offre l'opportunité de soutenir directement la formation des futurs professionnels dont elles auront besoin demain.

En choisissant d'attribuer votre taxe d'apprentissage à la MFR CFA Landes Chalosse, vous contribuez concrètement à la réussite de nos apprenants et au maintien d'une offre de formation de qualité, en adéquation avec les besoins des entreprises et de notre territoire.

Cette ressource est indispensable pour nous permettre de poursuivre nos missions dans les meilleures conditions.

Elle contribue notamment au financement des équipements pédagogiques, à l'amélioration de nos infrastructures et au développement de nouveaux projets au service de nos jeunes et de nos partenaires.

L'année 2026-2027 sera marquée par plusieurs projets structurants pour notre établissement :

MFR CFA LANDES CHALOSSE

1958 route de Badie • 40360 Castelnaud Chalosse • 05 58 98 54 28 • mfr.castelnaud@mfr.asso.fr

<http://www.mfr-castelnaud.fr/>

- Le lancement de nouvelles formations, notamment destinées aux salariés et collaborateurs des entreprises ;
- La rénovation de nos locaux (salles de classe, internat et espace de restauration) afin d'améliorer les conditions d'accueil et d'apprentissage ;
- La mise en œuvre de projets pédagogiques ambitieux, parmi lesquels :
 - le renforcement de l'accueil et de l'accompagnement des apprenants en situation de handicap
 - le développement du sport comme levier éducatif, de réussite et d'inclusion
 - une démarche environnementale
 - la création de parcours de formation innovants en e-learning afin de répondre aux nouvelles attentes des apprenants et des entreprises.

Ces investissements représentent un enjeu majeur pour l'avenir de notre centre de formation et pour la qualité de l'accompagnement que nous proposons aux jeunes comme aux professionnels.

A ce jour, la MFR CFA Landes Chalosse accueille 140 apprenants en formation par alternance et plus de 90 % d'entre eux réussissent leur examen chaque année.

Ainsi, nous sollicitons aujourd'hui votre soutien en désignant la MFR des Landes Chalosse comme bénéficiaire de votre taxe d'apprentissage sur la plateforme SOLTÉA.

<https://www.soltea.education.gouv.fr/>

MFR CFA Landes Chalosse, 1958 route de Badie 40360 Castelnau Chalosse

UAI : 0400753B - SIRET : 392 667 291 000 18

Votre contribution nous permettra de poursuivre notre engagement au service de la formation, de l'emploi et du développement des compétences sur le territoire des Landes et de la région Nouvelle Aquitaine.

Le Conseil d'administration, l'équipe éducative, les salarié.es et l'ensemble des apprenant.es vous remercient sincèrement pour votre confiance et votre soutien.

Dans l'attente de votre réponse, nous vous prions d'agréer, Madame, Monsieur, l'expression de nos salutations distinguées.

Sébastien FAUCONNET

Directeur

MFR CFA LANDES CHALOSSE

MFR
CULTIVONS LES RÉUSSITES
Formation par alternance
MFR CASTELNAU-CHALOSSE
1958 route de Badie
40360 CASTELNAU-CHALOSSE
05.58.98.54.28 - mfr.castelnau@mfr.asso.fr
<http://www.mfr-castelnau.fr/>
SIRET : 392 667 291 00018 - APE : 8532Z
RNE : 0400753B - DREETS : 72.40.00217.40

MFR CFA LANDES CHALOSSE

1958 route de Badie • 40360 Castelnau Chalosse • 05 58 98 54 28 • mfr.castelnau@mfr.asso.fr

<http://www.mfr-castelnau.fr/>

Des formations par alternance du CAP au BTS



**Sans vous
rien n'est
possible !**

Sanitaire & social , vente, tourisme, petite enfance,

**Soutenez nos projets grâce à
la taxe d'apprentissage**

**économie sociale
et solidaire**

Accueil et accompagnement d'apprenant en situation de handicap

- Intégrer et insérer tous les apprenants : créer des parcours adaptés pour des personnes en situation de handicap
- Moderniser les formations : aménager les locaux d'enseignements et administratifs

Notre MFR a mis en place depuis quelques années, un projet d'accueil et d'accompagnement de personnes en situation de handicap (moteur, sensoriel, intellectuel, maladies invalidantes).

Il apparaît qu'au titre de « l'égalité des droits et des chances, la participation et la citoyenneté des personnes handicapées », ce projet doit être complété par des aménagements.

Ainsi, la MFR de Castelnaud Chalosse doit poursuivre ses investissements :

- **Aménagement de nos locaux** : création de chemins à revêtement lisse et uniforme sur l'ensemble de l'établissement, affichage et pictogrammes.
- **Création de deux postes d'Assistant de Vie Scolaire** : consacré à l'accompagnement des apprenants et des familles.
- **Individualisation du parcours** de formation : suivant le handicap du candidat, il est mis en place des temps individuels entre apprenant.es et équipe pédagogique.



Le sport alternative à l'échec scolaire et levier éducatif

Notre établissement accueille chaque année près de 140 apprenants. La MFR souhaite proposer des temps de vivre ensemble positifs, évitant aux jeunes de se retrouver dans la zone fumeur ou de rester chacun devant leur portable. Cela permettra aussi de valoriser certains jeunes qui peuvent être confrontés à des situations difficiles ou de l'échec scolaire.

Ainsi, nous travaillons sur la thématique du sport à travers deux volets :

• **Le décrochage scolaire :**

1. Création d'espaces sportifs diversifiés aménagés par nos élèves : terrain multi sports, salle multi activités

2. Multiplicité des activités sportives : sports collectifs (basket, hockey...), individuels (ping-pong, athlétisme, danse...), de détente (yoga/méditation), et de pleine nature (ski, canoë, escalade)

3. Des intervenants (sportifs de haut niveau, éducateurs spécialisés...) viendront compléter les apports de l'équipe, notamment autour de sports culturels landais et plus largement du Sud Ouest.

4. Des activités spécifiques et des initiations pour les internes (assister à des matchs professionnels, étude sportive).



Des formations par alternance du CAP au BTS

- **Volet éducatif** : Le sport possède des atouts considérables sur le plan éducatif, que ce soit au niveau du respect des règles de vie, de la lutte contre le tabagisme mais aussi contre la surutilisation du téléphone. En ce sens et à nos yeux, le sport est l'un des moyens les plus efficaces de ce changement d'attitude.

D'autre part, il n'est plus à prouver les bienfaits du sport sur la santé (physique et mentale).

Projet « Campus Vert et Bien-Être » :

Végétalisation et aménagement des espaces extérieurs au service de la réussite des apprenants

Notre établissement est engagé depuis plusieurs années dans une démarche visant à offrir aux apprenants un **cadre de formation à la fois accueillant, stimulant et respectueux de l'environnement**. Convaincus que la qualité des espaces de vie influence directement le bien-être, l'épanouissement et la réussite des jeunes, nous souhaitons aujourd'hui franchir une nouvelle étape à travers un ambitieux projet de végétalisation et d'aménagement de nos espaces extérieurs.

Ce projet répond à **plusieurs enjeux majeurs**. Il s'inscrit tout d'abord dans les défis environnementaux actuels qui invitent chacun à agir en faveur de la biodiversité, de la préservation des ressources naturelles et de l'adaptation au changement climatique. Il répond également à une préoccupation éducative forte : permettre aux jeunes de vivre et d'apprendre dans un environnement agréable, propice aux échanges, à la coopération et au développement de comportements écoresponsables.

L'objectif est de transformer progressivement les espaces extérieurs de l'établissement en **véritables lieux de vie, d'apprentissage et de sensibilisation**. Ces aménagements contribueront à créer un environnement plus verdoyant, plus attractif et plus adapté aux besoins des apprenants comme de l'ensemble de la communauté éducative.



Un projet ancré dans son territoire :

Parce que notre établissement participe pleinement à la dynamique économique locale, nous avons fait le choix de privilégier les entreprises des Landes pour la réalisation des travaux et l'acquisition des équipements nécessaires à la mise en œuvre du projet.

À travers le projet « Campus Vert et Bien-Être », notre MFR affirme sa volonté de construire un cadre de formation en phase avec les enjeux contemporains. La végétalisation et l'aménagement des espaces extérieurs constituent bien plus qu'une opération d'embellissement : ils traduisent une ambition éducative, environnementale et humaine au service de la réussite des jeunes.

La MFR de Castelnau-Chalosse est habilitée à percevoir les 13 % de la taxe d'apprentissage

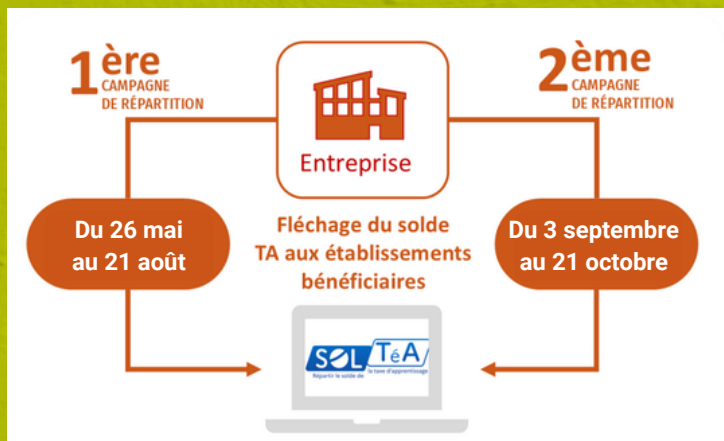

Grâce à SOLTéA, les employeurs peuvent en quelques clics verser leur taxe d'apprentissage au centre de formation professionnel de son choix.

Soutenez nous !

Nos identifiants à renseigner sur SOLTéA :

UAI MFR : 0400753B

N° SIRET : 392 667 291 000 18